Aufbauanleitung

für Prospektständer Classic

X-CITE

Herzlichen Glückwunsch
zum Erwerb Ihres Prospektständers Classic!

Lieferumfang:

Ihr Prospektständer wird in einer praktischen Transporttasche geliefert.

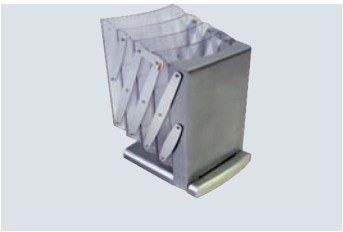

Nehmen Sie ihn heraus und stellen Sie ihn auf den Boden.

Entriegeln Sie die orange gekennzeichneten Hebel. Ziehen Sie dann die Prospekttaschen langsam aus, bis der Prospektständer die Endstellung erreicht hat.

Verriegeln sie die Hebel wieder. Achten Sie dabei darauf, dass die Hebel auf beiden Seiten einrasten

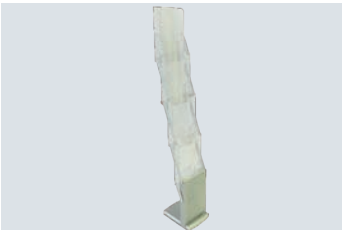

Jetzt können Sie den Prospektständer befüllen.
Zum Abbau lösen sie wieder die Hebel und schieben den Prospektständer zusammen.

Wichtig:

Üben Sie beim Aufbau keine Gewalt aus, da der Prospektständer sonst beschädigt werden könnte.

Stellen Sie den Prospektständer nur auf ebenen Flächen auf!

X-CITE Werbesysteme GmbH,
Hanauer Landstr. 196, 60314 Frankfurt am Main
Tel.: 069/94 34 04 36, Fax: 069/94 34 04 53,
e-Mail: sales@x-cite.com, Internet: www.x-cite.com